Cartagena Mágica en Navidad

Ayuntamiento Cartagena

CARTAGENA




Cartagena

La Navidad es tiempo de alegría, de ilusión y, especialmente, de esperanza. Son días de reencuentros, de reuniones familiares y de esos pequeños momentos que, con el paso de los años, se convierten en nuestros recuerdos más queridos. Una época en la que recuperamos nuestras tradiciones, las transmitimos a los más pequeños y volvemos a contemplar en ellos una mirada mágica e ilusionada.

En Cartagena queremos vivir estas fechas con toda su intensidad, y, por eso, desde el Ayuntamiento hemos preparado una programación para llenar nuestras calles y plazas de luz, música y vida. Queremos que el espíritu navideño llegue a todos nuestros barrios y diputaciones, y que cada rincón del municipio se convierta en un lugar donde las familias y los amigos disfruten de nuestra tierra.

Estas fiestas, además, son también una invitación a valorar lo que verdaderamente importa y a estar más cerca de quienes nos necesitan. A recordar que, hace más de dos mil años, en la humildad de un pesebre de Belén nació Jesús y nos dejó un mensaje de amor, generosidad y paz que sigue dando sentido a estas celebraciones.

De corazón, os deseo una muy feliz Navidad y un gran Año Nuevo.

Noelia Arroyo Hernández
Alcaldesa de Cartagena

Índice

06 - 09 Lugares Mágicos

10 - 13 Cartagena se ilumina

22 - 23 Música en las Iglesias

24 - 41 Agenda de Navidad

48 - 49 Exposiciones

50 - 51 Juguetea

14 - 17
Belenes

18 - 21
Mercados de Navidad

42 - 43
Barrios y Diputaciones

44 - 47
Visitas guiadas

52 - 57
Actividades

Lugares Mágicos



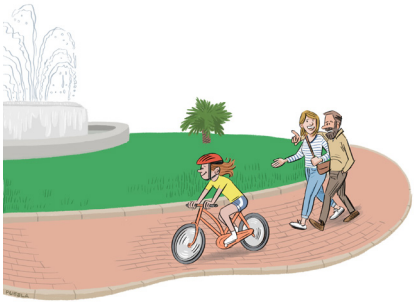

Plaza de España

Tardes del 23 de diciembre al 3 de enero.
Zona infantil con talleres y actuaciones.

Plaza de las Antiguas Puertas de Madrid

Del 12 de diciembre al 6 de enero.
Belén a tamaño real. Todo el día.

Plaza del Ocue

Del 22 de diciembre al 4 de enero.
Conciertos. Recepción a Papá Noel. Recepción del Cartero Real. Mañanas y tardes.

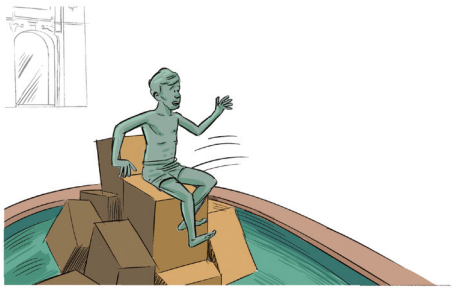

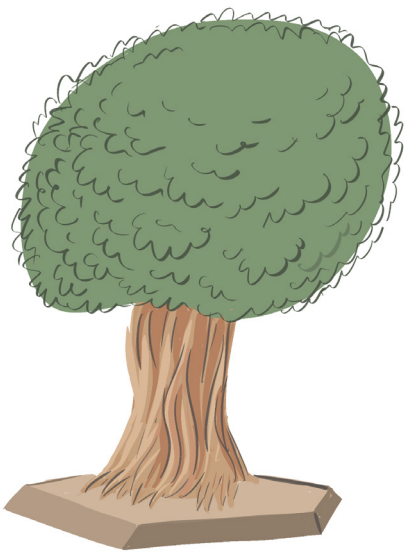

Plaza San Francisco

Del 6 de diciembre al 10 de enero.
Belén municipal. De 10:00 a 22:00 h.

Parque de los Juncos

Del 22 de diciembre al 4 de enero.
Hinchables, talleres, tren infantil, y actuaciones.



Explanada del Puerto

Del 17 de diciembre al 6 de enero.
Mercado gastronómico y artesanal. Actividades culturales. Zona infantil. Talleres. Mañanas y tardes. Espacio organizado por la Autoridad Portuaria de Cartagena.

Parque de la Rambla

Tardes del 17 de diciembre al 9 de enero.
Lucidum Aqua: una experiencia inmersiva con espectaculares figuras de luz y seda. Atracciones de feria.



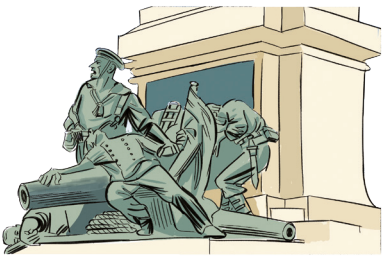

Plaza Héroes de Cavite

Del 6 de diciembre al 6 de enero.
Decoración navideña. Ángeles y árboles luminosos. Todo el día.

Plaza Juan XXIII

Del 6 de diciembre al 5 de enero.
Mercadillo de artesanía navideña. De 11:00 a 14:00 h y de 17:00 a 21:00.



Cartagena se ilumina





Cartagena encenderá su iluminación navideña el 5 de diciembre, con grandes figuras luminosas repartidas por el centro histórico. La plaza del Ayuntamiento contará con un árbol transitable de 20 metros de altura y árboles luminosos de siete metros. Dos grandes ángeles, de entre cinco y seis metros, se instalarán en el paseo de Alfonso XII y Héroes de Cavite, y un tercero en la plaza de San Sebastián.

Las calles del Carmen, Santa Florentina, Puertas de Murcia, Jabonerías y Castellini lucirán más de cien motivos inspirados en las tradicionales ramas de almendro, uno de los elementos característicos de la Navidad cartagenera.

La decoración se extenderá a la plaza del Rey, con estrellas y copos de nieve tridimensionales; la plaza Juan XXIII, con un nacimiento iluminado; la plaza de San Francisco, con palmeras luminosas; y la Alameda de San Antón, con 33 arcos de luz. La avenida del Cantón contará con una estructura luminosa de 14 metros, mientras que las plazas de España y México incorporarán grandes elementos decorativos.

El alumbrado navideño llegará también a los barrios, diputaciones y localidades del litoral, con figuras, arcos y motivos luminosos.

Lucidum Aqua

Un jardín de luz y seda

Lucidum llega por primera vez a Cartagena y transforma el Parque Vallejo Alberola (Parque de La Rambla) en un jardín de luz y seda. Un recorrido inmersivo entre grandes figuras luminosas de animales, criaturas fantásticas y escenarios creados con estructuras de luz y tejidos de seda.

El recinto contará también con atracciones de feria, ofreciendo una nueva propuesta de ocio navideño para toda la familia.



Belenes



Centro de Cartagena



BELÉN DE LA PLAZA SAN FRANCISCO
Del 6 de diciembre al 10 de enero.
De 10:00 a 22:00.

Belén a tamaño real de las antiguas Puertas de Madrid
Plaza de las Antiguas Puertas de Madrid.
Del 12 de diciembre al 6 de enero.
Horario: abierto durante todo el día.

Belén del Palacio Consistorial
Plaza del Ayuntamiento, 1.
Del 4 de diciembre al 6 de enero.
Horario: según el horario de visitas del Palacio Consistorial.

Belén de la Asamblea Regional
Paseo de Alfonso XIII, 53.
Del 3 de diciembre al 5 de enero.
Horario: de lunes a sábado, de 9:00 a 14:00 h.

Nacimiento de la Real Sociedad Económica de Amigos del País
Calle del Aire, 29.
Del 28 de noviembre al 6 de enero.

Belén de la Asociación de Vecinos de San Diego-Casco Histórico
Calle Duque, 7.
Del 28 de noviembre al 6 de enero.

Belén del Centro Cultural Ramón Alonso Luzzy
Calle Jacinto Benavente, 7.
Del 6 de diciembre al 17 de enero.
Horario: de lunes a viernes, de 9:00 a 21:00 h; sábados, de 10:00 a 14:00 h.

Belén del Museo Arqueológico Municipal
Del 28 de noviembre al 6 de enero.
Horario: de martes a viernes, de 9:00 a 14:00 y de 17:00 a 19:00 h; sábados y domingos, de 11:00 a 14:00 h.

Belén de El Corte Inglés Cartagena
Del 20 de noviembre al 5 de enero.
Horario: de 12:00 a 16:00 y de 18:00 a 22:00 h.
Cerrado los festivos.

Barrios y diputaciones

Belén de la Asociación Belenista El Buen Pastor
Junto a la ermita de La Aparecida.
Del 13 de diciembre al 6 de enero.
Horario: de lunes a viernes, de 18:30 a 20:30 h; sábados y domingos, de 10:45 a 13:45 y de 18:30 a 20:30 h; festivos y vísperas de festivo, de 10:45 a 13:45 h.

Belén de la ADC Pinacho
Plaza de la Marina, Santa Lucía.
Del 5 de diciembre al 6 de enero.
Horario: todos los días, de 10:30 a 14:00 y de 17:00 a 22:00 h.

Belén de El Albujón
Salón parroquial de San Juan Bautista, La Ermita, El Albujón.
Del 24 de diciembre al 6 de enero.
Horario: todos los días, de 10:00 a 13:00 y de 17:00 a 20:00 h.

Belén natural de Los Díaz de Galifa
Junto a la cueva de Los Díaz de Galifa.
Belén del barrio Virgen de la Caridad
Plaza Cronista Casal, 16.

Belén de la Asociación de Vecinos de la Barriada Hispanoamérica
Calle Colombia, s/n. Los Dolores.
Del 19 de diciembre al 6 de enero.
Horario: todos los días, de 11:30 a 13:30 y de 17:00 a 19:30 h.

Belén de Santa Ana Pueblo
Calle de Mis Abuelos, 2. Santa Ana Pueblo.
Del 5 de diciembre al 4 de enero.
Horario: de 11:00 a 13:30 h.

Belén particular de Luis García
Calle Recoletos, 66. Barrio de San Antón.
Del 22 de noviembre al 17 de enero.
Horario: de 9:00 a 13:00 h. Se recomienda llamar antes de acudir al teléfono 600 035 296.

Belén del Asilo de Ancianos de las Hermanitas de los Pobres
Vestíbulo del asilo.
Del 6 de diciembre al 17 de enero.
Horario: según el horario de visitas del asilo.

Iglesias y Parroquias

Belén de la parroquia del Sagrado Corazón de Jesús
Plaza de Jaime Bosch, 6. San Diego.
Belén de la parroquia de San Fulgencio
Calle Juan Fernández, 44.

Belén de la parroquia de Santa María de Gracia
Calle del Aire, 26.

Belén de la parroquia de Nuestra Señora del Carmen
Calle del Carmen, 14.
Belén de la parroquia de San Pablo
Calle Juan de la Cueva, 9.

Belén de la iglesia de Santiago Apóstol
Calle Santiago. Santa Lucía.
Belén de la parroquia de Santo Domingo
Calle Mayor, 28.

Belén de la parroquia de San Antonio Abad
Plaza de la Iglesia. Barrio de San Antón.
Belén de la parroquia del Barrio de la Concepción. Calle Atrio de la Iglesia, 1.

Cofradías y Agrupaciones

Nacimiento de la Agrupación de la Santísima Virgen de la Piedad
Capilla de la Piedad, parroquia de Santa María de Gracia. Calle del Aire.
Del 28 de noviembre al 6 de enero.
Visitas de lunes a domingo.

Belén de la Cofradía de Nuestro Padre Jesús Resucitado
Capilla de la Cofradía, parroquia de Santa María de Gracia. Calle del Aire.
Del 28 de noviembre al 6 de enero.
Visitas de lunes a domingo.

Nacimiento de la capilla de Jesús de Medinaceli
Parroquia de Santa María de Gracia.
Calle del Aire.
Del 28 de noviembre al 6 de enero.
Visitas de lunes a domingo.

Belén de la Ilustre Cofradía del Santísimo y Real Cristo de la Divina Misericordia
Rastrillo benéfico de la Cofradía.
Calle San Miguel.
Del 4 de diciembre al 6 de enero.
Horario: todos los días, de 10:30 a 12:30 y de 17:30 a 20:00 h.

Belén de Playmobil de la Agrupación de Jesús a Santo Tomás de la Real e Ilustre Cofradía de Nuestro Padre Jesús Resucitado
Real Sociedad Económica de Amigos del País. Calle del Aire, 29.
Del 5 de diciembre al 5 de enero.

Mercados de Navidad





La Alameda

Del 6 de diciembre al 6 de enero.
De 10:00 a 14:00 y de 16:00 a 22:00.

La Alameda acoge un mercado navideño con puestos de venta y propuestas para estas fiestas.

Juan XXIII

Del 6 de diciembre al 5 de enero.
De 11:00 a 14:00 h y de 17:00 a 21:00.

La plaza Juan XXIII acoge un mercadillo navideño con puestos de artesanía, regalos y productos hechos a mano. Un espacio para pasear, descubrir propuestas originales y disfrutar del ambiente de la Navidad en pleno centro de Cartagena. Además habrá conciertos y programación de talleres.



Explanada del Puerto

Del 17 de diciembre al 6 de enero.
De 11:00 a 16:00 y 18:00 a 23:00.

La Explanada del Puerto se llena de ambiente navideño con un mercado que reúne propuestas gastronómicas, artesanía y productos originales. Un espacio junto al mar para pasear, descubrir nuevos sabores y disfrutar de la Navidad en Cartagena. Talleres y conciertos acompañan a este mercadillo.

El Corte Inglés Cartagena

Del 20 de noviembre al 5 de enero.
De 12:00 a 16:00 y de 18:00 a 23:00.

El Corte Inglés de Cartagena celebra la Navidad con un mercado en su plaza exterior, que reunirá además espectáculos, música en directo, actividades infantiles y una cuidada iluminación navideña. Una propuesta para disfrutar en familia que incluye cuentacuentos navideños todos los sábados y domingos, del 21 de noviembre al 3 de enero, de 13:00 a 14:00 horas.

Música en las Iglesias



La Navidad nos invita a vivir con alegría y esperanza uno de los momentos más importantes, que es el nacimiento del Niño. Son días para compartir con nuestra familia y amigos, para renovar nuestra fe y para recordar el mensaje de amor y paz que nos dejó Jesús con su venida. Nuestras parroquias e iglesias se llenan de vida, de música y de villancicos que anuncian la llegada del Salvador y nos recuerdan el verdadero sentido de estas fiestas.

12 DE DICIEMBRE

20:45. Concierto "La Luz, Messiah de Haendel" de la **Orquesta Sinfónica de Cartagena y la Coral Discantus** en la parroquia de Santa María.

13 DE DICIEMBRE

20:15. Concierto de la **Coral Iuvenis Música** en la parroquia de San Vicente de Paúl.

18 DE DICIEMBRE

20:00. Concierto de la **Agrupación Musical Santa Cecilia** en la parroquia de San Fulgencio.

20:30. Concierto de la **Coral Galatea** en la iglesia del Carmen.

19 DE DICIEMBRE

20:00. Concierto de la **Unión Musical Cartagonova** en la parroquia de Santo Domingo.

20:00. Concierto de la **Coral Son de Mar** en la parroquia de la Inmaculada Concepción, en el Barrio de la Concepción.

20 DE DICIEMBRE

12:15. Concierto de la **Escuela de Música Misercua** en la parroquia de San Ginés de la Jara.

20:00. Concierto de la **Coral Polifónica Carthagonova** en la parroquia de Santo Domingo.

23 DE DICIEMBRE

20:00. Concierto de la **Agrupación Musical Sauces, acompañada por la Coral Sauces,** en la parroquia de San Diego.

26 DE DICIEMBRE

20:45. Concierto del **grupo de cámara Capilla de Música de Cartagena** en la iglesia de San Antonio María Claret (Los Padres).

27 DE DICIEMBRE

20:30. Concierto de la **Banda de Música Nuestra Señora de la Soledad** en la parroquia de San Vicente de Paúl.

30 DE DICIEMBRE

19:30. Concierto de la **Coral Tomás Luis de Victoria** en la basílica de la Caridad.

Agenda de Navidad



Diciembre

Viernes 4



18:30
INAUGURACIÓN DEL BELÉN PALACIO CONSISTORIAL.
Belén tradicional inspirado en la identidad cartagenera, realizado por la Asociación Belenista de Cartagena.

20:30
Actuación de Belén Agullo.
Mercado de Navidad de El Corte Inglés.

Sábado 5

18:00
Espectáculo Dreaming Bubbles.
Burbujas gigantes y estructuras flotantes en un espectáculo familiar de White Dream. **Teatro Circo Apolo.**



19:00
ENCENDIDO NAVIDEÑO.
Encendido en la **Explanada del Puerto,** con Inés Ananda, la Joven Orquesta Sinfónica de Cartagena, la Coral Discantus y el Coro Iuvenis Musica. Espectáculo de drones y fuegos artificiales.

20:30
Actuación de Noa Caleo y Río Viré.
Mercado de Navidad de El Corte Inglés.

Requiere comprar entrada

Domingo 6

11:00
Inauguración del mercado de artesanía.
Mercado de artesanía navideña y productos elaborados a mano. **Plaza Juan XXIII.**



18:30
INAUGURACIÓN DEL BELÉN DE LA PLAZA DE SAN FRANCISCO.
Belén de la ciudad, actuaciones del Coro del Instituto Juan Sebastián Elcano y Voces Blancas Atalaya. **Plaza de San Francisco.**

Viernes 11

20:30
Actuación de Tony Salazar.
Mercado de Navidad de El Corte Inglés.



19:30
INAUGURACIÓN DEL BELÉN DE LAS ANTIGUAS PUERTAS DE MADRID.
Belén a tamaño real, este año con los Reyes Magos. Concierto de Talitha Cumi y la Coral Discantus. **Plaza de las Antiguas Puertas de Madrid.**

21:00
Es Natividad. Belén escenificado de Pozo Estrecho.
El grupo de teatro La Aurora de Pozo Estrecho escenifica en la **plaza S.A.M Santa Cecilia** un Belén viviente.

21:30
Trivox Style Il Divo presenta 'Christmas Time'.
Villancicos y clásicos navideños. **Teatro Circo Apolo.**

Sábado 12

11:00 a 14:00 y 16:00 a 20:00
Taller circense en familia.
Taller circense familiar sobre igualdad, cooperación e inclusión. **Plaza Juan XXIII.** Sin inscripción previa.

12:00 a 14:00
Taller Hecho a mano.
Ven, explora materiales y crea regalos para Reyes hechos con tus propias manos. **Plaza Juan XXIII.** Inscripciones en cartagena.es

12:30, 16:00, 18:30 y 20:30
Es Natividad. Belén escenificado de Pozo Estrecho.
El grupo de teatro La Aurora de Pozo Estrecho escenifica en la **plaza S.A.M Santa Cecilia** un Belén viviente.

18:00 y 20:30
Teatro. 'Miénteme'.
Comedia de infidelidades, mentiras y enredos. **Teatro Circo Apolo.**

20:30
Actuación de Tony Salazar.
Mercado de Navidad de El Corte Inglés.

20:45
INAUGURACIÓN DE MÚSICA EN LAS IGLESIAS.
Concierto inaugural a cargo de la Orquesta Sinfónica de Cartagena en la **parroquia Santa María.**

Domingo 13

11:00
Musical 'Los Reyes Magos y el regalo de las estrellas'
Musical familiar con Melchor, Gaspar y Baltasar. **Muralla Púnica.**

11:00 y 13:00
Es Natividad. Belén escenificado de Pozo Estrecho.
El grupo de teatro La Aurora de Pozo Estrecho escenifica en la **plaza S.A.M Santa Cecilia** un Belén viviente.

20:15
Música en las iglesias.
Concierto de la Coral Iuvenis Música en la **parroquia San Vicente de Paul.**

Lunes 14

10:00 a 12:00
Taller de mayores 'Deco Navidad'
Elaboración de manualidades con material reciclado para decorar tu casa en Navidad. Inscripciones en el **edificio La Milagrosa.** 968128851 / 661479542.

11:00
Concierto de la Unidad de Música del Tercio de Levante de Infantería de Marina.
El concierto de la Unidad de Música del Tercio de Levante de Infantería de Marina se celebrará en la **plaza Jiménez Blecmih.**

Martes 15

10:00 a 12:00
Taller de mayores 'Deco Navidad'
Elaboración de manualidades con material reciclado para decorar tu casa en Navidad. Inscripciones en el **edificio La Milagrosa.** 968128851 / 661479542.

Miércoles 16

09:00
Visita Solidaria Intergeneracional a los Belenes de la Ciudad.
Salida desde el **local social de Ciudad Jardín,** con entrega de juguetes y chocolate con bollos. Organiza la Asociación Sendas Senior.

12:00
Ciclo 'Villancicos en Palacio'.
Villancicos del alumnado del colegio Virgen del Carmen. **Hall del Palacio Consistorial.**

17:00 a 20:30
CAMPAÑA SOLIDARIA DE RECOGIDA DE DULCES NAVIDEÑOS.
Recogida de dulces organizada por Onda Cero Cartagena. **Plaza del Icue.** Chocolate y bollos desde las 17:00 h, y actuaciones musicales.

Jueves 17

12:00
Concierto Unidad de Música del Tercio de Levante de Infantería de Marina.
Plaza San Sebastián.

18:00
Taller infantil Pinta Caras.
Explanada del Puerto.

Requiere comprar entrada

18:30
Navidad en clave eléctrica.
Villancicos con guitarras y bajos eléctricos y ritmos de pop, rock, soul, funk y jazz, a cargo del Conservatorio de Música de Cartagena. **Plaza del Icue.**

19:30
INAUGURACIÓN DE LA EXPLANADA DEL PUERTO. CONCIERTO DE BELTER SOULS.
Concierto de de Belter Souls. **Explanada del Puerto.**

20:30
INAUGURACIÓN DE 'LUCIDUM AQUA. UN UNIVERSO DE LUZ Y FANTASÍA'.
Recorrido inmersivo de figuras de luz y seda. **Parque del Cartagonova.**
Hasta el 9 de enero.

22.00
Preúvas universitarias.
DJ y uvas. **Explanada del Puerto.**

Viernes 18

10:00 a 12:00
Taller de mayores 'Deco Navidad'
Elaboración de manualidades con material reciclado para decorar en Navidad. Inscripciones en el **edificio La Milagrosa.** 968128851 / 661479542.

11:00
Encuentro escolar de Villancicos.
Plaza del Ayuntamiento.

18:00
Concierto de Navidad de la Orquesta y Coro del Conservatorio de Música de Cartagena.
Concierto sinfónico-coral del alumnado del Conservatorio de Música de Cartagena. **Plaza del Ayuntamiento.**

18:30
La compañía Teatro Silfo presenta 'El viaje de Melchor'.
Teatro Silfo combina música, narración y poesía en una historia sobre los Reyes Magos. **Centro Cultural Ramón Alonso Luzzy.**

20:00
Concierto del ciclo 'Música en las iglesias'.
Concierto de la Banda Agrupación Musical Santa Cecilia en la **parroquia de San Fulgencio.**

20:00
Teatro 'Ya me has tocado el cuento'.
Comedia sobre cuatro príncipes abandonados por sus princesas. **Auditorio El Batel.**

20:00
Concierto de Cota Cero.
Explanada del Puerto.

20:30
Actuación de Juanjo Aparicio.
Mercado de Navidad de El Corte Inglés.

20:30
Concierto del ciclo 'Música en las iglesias'.
Concierto de la Coral Galatea en **Iglesia del Carmen.**

20:30
Plan TLA Especial Navidad.
Talleres para jóvenes de 14 a 35 años: cocina navideña, carteles de madera, velas, cuencos y bolas de Navidad. Inscripciones en juventud.cartagena.es.

Sábado 19

11:30
Espectáculo infantil 'No hay un genio tan genial'.
Espectáculo infantil. **Explanada del Puerto.**

12:00
Concierto de villancicos.
Villancicos en Camión, con el coro infantil del CEIP Virgen del Carmen. **Plaza Juan XXIII.**

12:00
Concierto de Coro y Banda de Navidad.
Concierto de coro y banda, en colaboración con el Conservatorio de Música de Cartagena. **Plaza del Ayuntamiento.**

13:00
Concierto de Salitre.
Explanada del Puerto.

19:00
Musical 'El secreto de los Elfos'.
Musical nominado a mejor espectáculo infantil en los XII Premios Juan Mayorga. **Teatro Circo Apolo.**

19:30
CONCIERTO DEL CICLO 'VILLANCICOS EN PALACIO'
Villancicos de los Auroros de Pozo Estrecho. **Hall del Palacio Consistorial.**

20:00
Magia 'Shado - Cleptomago'.
Espectáculo de magia y humor. **Auditorio El Batel.**

20:00
Concierto del ciclo 'Música en las iglesias'.
Concierto de la Banda Unión Musical Cartagonova en la **parroquia de Santo Domingo.**

20:00
Concierto del ciclo 'Música en las iglesias'.
Concierto de la Coral Son de Mar en la **parroquia La Inmaculada en Barrio de la Concepción.**

20:00
Concierto de indie rock de Segaz.
Explanada del Puerto.

20:30
Actuación de Alicia, violinista.
Mercado de Navidad de El Corte Inglés.

Domingo 20

11:00
Musical 'Los Reyes Magos y el regalo de las estrellas'.
Musical familiar en el que los Reyes Magos intentan recuperar el brillo de su estrella. **Muralla Púnica.**

11:30
Espectáculo infantil 'Olga Teatro Títeres'.
Teatro de títeres para toda la familia en la **Explanada del Puerto.**

12:00
IV ENSAYO SOLIDARIO TAMBORES QUILLO.
La Asociación Juvenil de Tambores Quillo organiza este acto benéfico de recogida de juguetes en la **sede de la asociación colegio Carmen Conde,** para su posterior donación a la planta de oncología infantil del Hospital Clínico Universitario Virgen de la Arrixaca.

12:00
Ciclo 'Villancicos en Palacio'.
Concierto de la Coral Galatea. **Hall del Palacio Consistorial.**

12:15
Concierto del ciclo 'Música en las iglesias'.
Concierto de la escuela de música Misercua en la **parroquia de San Ginés de la Jara.**

13:00
Concierto de The Essentials.
Explanada del Puerto.

Requiere comprar entrada

19:00
Comedia musical 'Las nueve y cuarenta y tres'.
Comedia musical de humor y misterio sobre un suceso relacionado con un joyero. **Auditorio El Batel.**

20:00
Concierto del ciclo 'Música en las iglesias'.
Concierto de la Coral Polifónica Carthagonova en la **parroquia de Santo Domingo.**

Lunes 21

19:30
Ciclo 'Villancicos en Palacio'.
Concierto de la Coral del Instituto Elcano. **Hall del Palacio Consistorial.**

Martes 22

16:30 a 18:30
Talleres infantiles navideños.
Manualidades y adornos navideños. **Parque de Los Juncos.**

17:00 a 21:30
Cartagena respira Navidad con 'Gran partido de las estrellas'.
Gastronomía, conciertos y partido benéfico de baloncesto. **Palacio de Deportes.**

18:30
DESFILE DE PAPÁ NOEL.
Desfile de Papá Noel. **Recorrido: plaza del Ayuntamiento, calle Mayor, Puertas de Murcia, Jaboneria, Tolosa Latour, Calle del Carmen, Plaza del Icue.**

20.00 a 22:00
Recepción de Papá Noel.
Los niños y niñas con necesidades específicas dispondrán de un acceso prioritario. Esperar en fila supone para ellos una barrera sensorial real.
Plaza del Icue

Miércoles 23

11:00 a 13:30 y 17:00 a 20:00
Recepción de Papá Noel.
Los niños y niñas con necesidades específicas dispondrán de un acceso prioritario. Esperar en fila supone para ellos una barrera sensorial real.
Plaza del Icue

11:00 a 14:30
Talleres infantiles navideños.
Manualidades y adornos navideños. **Parque de Los Juncos.**

11:30
Espectáculo infantil 'Un viaje a la ilusión para toda la familia'.
Espectáculo familiar. **Explanada del Puerto.**

12:00
Ciclo 'Villancicos en Palacio'.
Concierto del Grupo de Cámara Capilla de Música de Cartagena. **Hall del Palacio Consistorial.**

12:30
Espectáculo 'Música & Navidad'.
Espectáculo musical de Drilo con Lilo y Stitch. **Parque de Los Juncos.**

17:00
Taller infantil 'El abeto de la ilusión'.
Creación de adornos y mensajes de deseos para un árbol colectivo. **Plaza de España.**

17:00
Colectivo Moltíssim presenta Sonissim Navidad.
Jornada de música en directo y talento emergente local organizada por el colectivo Moltíssim. **Explanada del Puerto.**

19:00
INAUGURACIÓN PLAZA DE ESPAÑA. PEDRO LUCAS PRESENTA 'FUN, FUN, FUN'.
Espectáculo familiar de magia y humor. **Plaza de España.**

20:00
Concierto del ciclo 'Música en las iglesias'.
Concierto de la Agrupación Musical Sauces acompañada por su coral en la **parroquia de San Diego.**

Jueves 24



11:00 a 13:30
ÚLTIMA RECEPCIÓN DE PAPÁ NOEL.
Los niños y niñas con necesidades específicas dispondrán de un acceso prioritario. Esperar en fila supone para ellos una barrera sensorial real. **Plaza del Icue.**

11:00 a 14:30
Talleres infantiles navideños.
Talleres infantiles de manualidades. **Parque de Los Juncos.**

11:30
Espectáculo infantil 'El país de los sueños'.
Explanada del Puerto.

12:30
Espectáculo infantil 'Canta juegos navideño'.
Espectáculo musical familiar para cantar y bailar. **Explanada del Puerto.**

12:30
Espectáculo 'Viva la Navidad'.
Espectáculo navideño con Mickey, un elfo y un muñeco de nieve. **Parque de Los Juncos.**

13:00
Concierto de Sótano 14.
Versiones de pop y rock en español. **Explanada del Puerto.**

18:00
Charanga navideña.
Pasacalles de villancicos a ritmo de charanga. **Calles de Cartagena.**

Viernes 25

11:00 a 14:30
Talleres infantiles navideños.
Talleres infantiles de manualidades. **Parque de Los Juncos.**

12:30
Espectáculo 'Música & Navidad'.
Espectáculo musical de Drilo con Mario y Luigi Bros. **Parque de Los Juncos.**

Sábado 26

11:00
Planetario estrella de Navidad.
Observación solar y sesión de planetario sobre la estrella de Navidad. **Muralla Púnica.**
Inscripciones: puertodeculturas.cartagena.es.

11:00 a 14:30
Talleres infantiles navideños.
Talleres infantiles de manualidades. **Parque de Los Juncos.**

Requiere comprar entrada

12:00
Ciclo de Villancicos en Palacio.
Concierto de la Coral Sauces. Hall del **Palacio Consistorial.**

12:00 a 14:00
Taller 'Música para compartir'.
Construcción y descubrimiento de instrumentos musicales tradicionales. **Plaza Juan XXIII.** Inscripciones en cartagena.es.

12:30
Espectáculo 'Música & Navidad'.
Drilo presenta un espectáculo musical con Skye y Zuma en el **parque de Los Juncos.**

13:00
Concierto de Cristopher
La **Explanada del Puerto** recibe a Cristopher para disfrutar de una actuación llena de música, ritmo y talento

17:00
Taller infantil 'Regala sonrisas'.
En la **plaza de España,** los niños crearán una tarjeta navideña personalizada con su fotografía y diferentes elementos decorativos.

19:00
Concierto 'Yo soy ratón'.
La **plaza de España** acoge este concierto familiar lleno de música, diversión y canciones para los más pequeños.

20:00
Concierto de Stolen.
Concierto de rock y pop-rock de Stolen. **Explanada del Puerto.**

20:15
INAUGURACIÓN PLAZA DEL ICUE.
Zambomba flamenca de Curro Piñana. **Plaza del Icue.**

20:30
Actuación de Juanjo Aparicio.
Mercado de Navidad de El Corte Inglés.

20:45
Concierto del ciclo 'Música en las iglesias'.
Concierto del grupo de cámara 'Capilla de música de Cartagena' en la **iglesia San Antonio María Claret 'Los Padres'.**

Domingo 27

10:30
Misa con motivo del 'VI Encuentro de cuadrillas Campo de Cartagena'.
Celebración religiosa con la participación de La Aurora de Pozo Estrecho, en la **Iglesia de Santa María de Gracia.**

11:00
Musical 'Los Reyes Magos y el regalo de las estrellas'
Musical familiar con los Reyes Magos. **Muralla Púnica.**

11:00 a 14:30
Talleres infantiles navideños.
Talleres infantiles de manualidades. **Parque de Los Juncos.**

11:30
Espectáculo infantil de Frozen.
Espectáculo musical inspirado en Frozen. **Explanada del Puerto.**

12:00 a 14:30
VI ENCUENTRO DE CUADRILLAS 'CAMPO DE CARTAGENA'.
Encuentro de cuadrillas de música tradicional en la **plaza del Icue.** Este año con la participación de las cuadrillas de Tallante, Isla Plana, Molinos Marfagones, y Grupo Folklórico Ciudad de Cartagena de La Palma.

12:30
Espectáculo infantil 'Aventura pirata'.
Espectáculo familiar de aventuras piratas. **Explanada del Puerto.**

12:30
Espectáculo 'Música & Navidad'.
Espectáculo musical de Drilo con Sonic y Doraemon. **Parque de Los Juncos.**

12:45
Muestra de gastronomía popular
Degustación de pelotas galileas, flores de novia y cordiales con almendras de Perín. **Plaza Castellini.**

13:00
Concierto de Vaivén
Concierto de Vaivén. **Explanada del Puerto.**

17:00
Taller infantil 'Hilando fino'.
En la **plaza de España,** los peques crearán estrellas y árboles de Navidad jugando con hilos de colores y formas geométricas.

19:00
Concierto 'Billy Boom Band'.
Rock para toda la familia en la **plaza de España** con la energía y las canciones de Billy Boom Band.

20:15
Concierto 'Mujeres con raíz'.
Concierto de canciones de tradición oral. **Plaza del Icue.**

20:30
Ciclo 'Música en las iglesias'.
Concierto de la banda de música Nuestra Señora de la Soledad en la **parroquia San Vicente de Paul.**

Lunes 28

11:00
Musical "Los Reyes Magos y el regalo de las estrellas"
Musical familiar sobre la estrella de los Reyes Magos. **Muralla Púnica.**

11:00 a 14:30
Talleres infantiles navideños.
Talleres infantiles de manualidades. **Parque de Los Juncos.**

11:30
Espectáculo infantil 'Olga Teatro Títeres'.
Teatro de títeres para toda la familia en la **Explanada del Puerto.**

12:30
Espectáculo 'Música & Navidad'.
Espectáculo musical de Drilo con Mickey y Minnie. **Parque de Los Juncos.**

13:00
Espectáculo familiar con Abel Magia.
Espectáculo familiar de magia. **Explanada del Puerto.**

17:00
Taller infantil 'Portavelas de semillas y cuentas'.
Creación de portavelas con semillas y cuentas de colores. **Plaza de España.**

18:15 y 20:00
Belén viviente.
Representación del belén viviente de la Cofradía California. Puertas de la **iglesia de Santa María de Gracia.**

19:00
Héctor Sansegundo presenta 'Mago de cabecera'.
Magia, humor y participación para todos los públicos en la **plaza de España.**

20:15
CONCIERTO 'UN CUENTO DE NAVIDAD EN SWING'.
Concierto de swing navideño. **Plaza del Icue.**

Requiere comprar entrada

Martes 29

11:00
Musical 'Los Reyes Magos y el regalo de las estrellas'.
Musical familiar con los Reyes Magos. **Muralla Púnica.**

11:00 a 14:30
Talleres infantiles navideños.
Talleres infantiles de manualidades. **Parque de Los Juncos.**

12:30
Espectáculo 'Música & Navidad'.
Espectáculo musical de Drilo con Bluey y Bingo. **Parque de Los Juncos.**

17:00
Taller "Estamparte".
En la **plaza de España,** los niños crearán sus propios sellos para decorar tarjetas y recuerdos navideños.

19:00
Compañía La Maquineta presenta 'Alicia en el País de las Maravillas'.
Musical familiar. **Plaza de España.**

19:00
WILBUR PRESENTA 'FUEGO SALVAJE'.
Espectáculo de humor, circo y acrobacias. **Auditorio El Batel.**

20:00
Concierto de Josema Alcaraz.
Concierto de Josema Alcaraz. **Explanada del Puerto.**

20:15
Modern Choir presenta 'Christmas Show'.
Concierto de Modern Choir con coro y banda. **Plaza del Icue.**

Miércoles 30

11:00
Musical 'Los Reyes Magos y el regalo de las estrellas'.
Musical familiar con los Reyes Magos. **Muralla Púnica.**

11:00 a 14:00
Preúvas infantiles de Pepita.
Preúvas infantiles con actividades familiares. **Plaza del Rey.**

11:00 a 14:30
Talleres infantiles navideños.
Talleres infantiles de manualidades. **Parque de Los Juncos.**

12:00
Preúvas 'Las Campanadas suenan para Los Mayores'.
Preúvas para mayores, con música, baile, uvas y cotillón. **Plaza de San Francisco.**

12:30
Espectáculo 'Música & Navidad'.
Espectáculo musical de Drilo con Lilo y Stitch. **Parque de Los Juncos.**

17:00
Taller infantil Pueblo nevado.
Taller para crear un pueblo invernal con casitas y figuras nevadas. **Plaza de España.**

19:00
Espectáculo 'The red velvets Christmas show'.
Espectáculo navideño de The Red Velvets. **Plaza de España.**

19:30
Ciclo 'Música en las iglesias'.
Concierto de la Coral Tomás Luis de Victoria en la **Basílica de la Caridad.**

20:00
Concierto de Navidad de la Joven Orquesta Sinfónica de Cartagena 'Brahms, Sinfonía n.º 1'.
Primera Sinfonía de Brahms, interpretada por la Joven Orquesta Sinfónica de Cartagena bajo la dirección de David Fernández Caravaca. **Auditorio El Batel.**

20:15
Perkilusionist presenta 'Ritmos de Navidad'.
Villancicos de distintas culturas con marimba, vibráfono y percusión. **Plaza del Icue.**

21:00
Los Brahlis.
Concierto de Los Brahlis. **Explanada del Puerto.**



21:30
PREÚVAS DE PEPITA.
Preúvas frente al reloj del Arsenal, con uvas, cotillón y música. **Plaza del Rey.**

Jueves 31

10:00
Carrera popular San Silvestre. Categorías infantiles.
Carrera infantil. **Salida desde el paseo Alfonso XII.**

11:00 a 14:30
Talleres infantiles navideños.
Talleres infantiles de manualidades. **Parque de Los Juncos.**

11:30
'Magia y risas con el mago Lean Magic'.
Espectáculo familiar de magia. **Explanada del Puerto.**

11:30
CARRERA POPULAR SAN SILVESTRE. CATEGORÍA ABSOLUTA.
Salida desde el paseo Alfonso XII y meta en el Palacio Consistorial.

12:30
'Un viaje a la ilusión para toda la familia'.
Espectáculo familiar. **Explanada del Puerto.**

12:30
Espectáculo 'Música & Navidad'.
Espectáculo musical de Drilo con Skye y Zuma. **Parque de Los Juncos.**

13:00
Concierto de Alta Tensión.
Explanada del Puerto.

18:00
Charanga navideña.
Pasacalles de villancicos a ritmo de charanga. **Calles de Cartagena.**


SAN SILVESTRE
2829
SAN SILVESTRE
3037
SAN SILVESTRE
294


Feliz Navidad
CARTAGENA
MAGICA
EN NAVIDAD

Enero

Sábado 2

11:00
Planetario estrella de Navidad.
Sesión de planetario. **Muralla Púnica.** Inscripciones en puertodeculturas.cartagena.es.

11:00 a 14:30
Talleres infantiles navideños.
Talleres infantiles de manualidades. **Parque de Los Juncos.**

11:30
Taller de manualidades.
Taller infantil de manualidades. **Explanada del Puerto.**

12.00
Taller "Ya vienen los Reyes".
Plaza Juan XXIII

12:30
Espectáculo 'Música & Navidad'.
Espectáculo musical de Drilo con Sonic y Doraemon. **Parque de Los Juncos.**

13:00
Concierto de Patente.
Concierto de Patente. **Explanada del Puerto.**

17:00
Taller infantil 'Noche estrellada'.
Creación de adornos navideños con estrellas e hilos. **Plaza de España.**

17:30
Concierto de Katarsia.
Concierto de Katarsia. **Explanada del Puerto.**



18:30
PASACALLES DE LOS EMISARIOS REALES.
Pasacalles de emisarios reales con música, fuego y criaturas fantásticas. **Recorrido:** plaza del Ayuntamiento, calle Mayor, Puertas de Murcia, Jabonerías, Tolosa Latour y calle del Carmen.

19:00
Concierto Coral Tomás Luis de Victoria + Johann Sebastian Salvatori.
Concierto de música coral y vocal. En colaboración con Talentismo. **Plaza de España.**

Requiere comprar entrada

20:00
Concierto de Año Nuevo de la OSRM.
Concierto de Año Nuevo de la Orquesta Sinfónica de la Región de Murcia, con clásicos, valses y polcas. **Auditorio El Batel.**

20:00
Concierto de Sótano 14.
Explanada del Puerto.

20:30
Actuación de Don Sax.
Mercado de Navidad de El Corte Inglés.

Domingo 3

11:00 a 13:30 y 17:00 a 20:00
Recepción del Cartero Real.
Recepción del Cartero Real y recogida de cartas. Los niños y niñas con necesidades específicas dispondrán de un acceso prioritario. Esperar en fila supone para ellos una barrera sensorial real.
Plaza del Icue.

11:00
Musical 'Los Reyes Magos y el regalo de las estrellas'.
Musical familiar con los Reyes Magos.
Muralla Púnica.

11:00 a 14:30
Talleres infantiles navideños.
Talleres infantiles de manualidades.
Parque de Los Juncos.

11:30
Espectáculo familiar 'Magia y risas con el mago Lean Magic'.
Espectáculo familiar de magia. **Explanada del Puerto.**

12:30
Espectáculo 'Música & Navidad'.
Espectáculo musical de Drilo con Mickey y Minnie. **Parque de Los Juncos.**

13:00
Concierto de los Vecinos del cuarto.
Explanada del Puerto.

17:00
Taller infantil 'Reyes y retales'.
Taller de figuras de Reyes Magos con telas, cartulinas y papeles de colores. **Plaza de España.**

19:00
La compañía Troupe Malabó presenta 'Eirenê. Bajo la carpa del cielo'.
Espectáculo familiar de circo, teatro y música. **Plaza de España.**



20:00
ADORACIÓN DE LOS REYES MAGOS.
Representación teatral de la adoración de los Reyes Magos. **Fachada de la iglesia de Santa María.**

Lunes 4

11:00 a 13:30 y 17:00 a 20:00
Recepción del Cartero Real.
Recepción del Cartero Real y recogida de cartas. Los niños y niñas con necesidades específicas dispondrán de un acceso prioritario. Esperar en fila supone para ellos una barrera sensorial real. **Plaza del Icue.**

11:00
Musical 'Los Reyes Magos y el regalo de las estrellas'.
Musical familiar con los Reyes Magos. **Muralla Púnica.**

11:00 a 14:30
Talleres infantiles de Navidad.
Talleres infantiles de manualidades. **Parque de Los Juncos.**

11:30
Taller infantil Pinta Caras.
Explanada del Puerto.

12:30
Gymkana navideña.
Yincana familiar con juegos y retos navideños. **Explanada del Puerto.**

12:30
Espectáculo 'Música & Navidad'.
Espectáculo musical de Drilo con Guau y Pom Pom. **Parque de Los Juncos.**



17:00
ROSCÓN DE REYES DE LA CADENA COPE.
Roscón gigante de Reyes. **Plaza del Ayuntamiento.**

Martes 5

11:30
Concierto infantil de 'Pinturilla y la Pandilla Vainilla'.
Plaza del Ayuntamiento.



12:30
RECEPCIÓN DE LOS REYES MAGOS.
Llegada de los Reyes Magos en barco al Puerto de Cartagena y recepción de cartas en la **plaza del Ayuntamiento.**

Requiere comprar entrada

18:00
GRAN CABALGATA DE LOS REYES MAGOS.
Sus majestades recorrerán las calles de Cartagena en una cabalgata llena de magia, música y caramelos. Pasarán por Paseo Alfonso XII, calle Real, Tolosa Latour, plaza de las Antiguas Puertas de Madrid, calle del Carmen, Puertas de Murcia, plaza de San Sebastián y calle Mayor. Final en la plaza del Ayuntamiento, con saludo de los Reyes Magos y fuegos artificiales.

Una cabalgata para todos. Contaremos con una zona reservada para niños y niñas con TEA u otras necesidades específicas y sus familias, pensada para que puedan disfrutar de la magia de la Cabalgata en un entorno más tranquilo y adaptado.



Barrios y Diputaciones



Charanga Navideña

Campillo de Adentro, Santa Ana Pueblo, Cabo de Palos, Perín, Miranda y El Albujón, entre otras.

Pasacalles musical con melodías populares y animación por las calles de barrios y diputaciones.

Magia con Abel

La Aljorra, La Puyola, Los Nietos y Los Camachos, entre otras.

Espectáculo de magia y humor para toda la familia.

Trenecito Navideño

Los Dolores, La Aparecida, La Puebla y Alumbres, entre otras.

Un tren decorado con luces y música navideña recorrerá distintos barrios y diputaciones para ofrecer paseos a los más pequeños.

El Remolino

Los Belones, Molinos Marfagones, La Azohía, La Manga y Los Urrutias, entre otras.

Talleres infantiles y sesiones de cuentacuentos que combinan manualidades, creatividad e historias para toda la familia.

Faustino Cuentacuentos

Barrio de la Concepción, barriada Cuatro Santos, San Félix y Galifa, entre otras.

Sesiones de narración oral con historias y personajes para disfrutar en familia.

Musical Infantil Colores de la Navidad

San Antonio Abad, Torreciega, Los Barreros, Urbanización Mediterráneo y Canteras, entre otras.

Espectáculo familiar de música y teatro con canciones, personajes y una historia ambientada en la Navidad.

Carroza de Cenicienta

Los Mateos, Santa Lucía, Ramón y Cajal, barriada Virgen de la Caridad y Cuesta Blanca, entre otras.

Los niños podrán subir a una carroza inspirada en el cuento de Cenicienta, realizar un pequeño recorrido y hacerse fotografías.

Talleres Infantiles

La Media Legua, San Antón, Villalba, Torreciega y Polígono de Santa Ana, entre otras.

Actividades creativas y manualidades navideñas dirigidas a los más pequeños.

Suricato Bufón

Isla Plana, Nueva Cartagena, El Llano del Beal y Los Patojos, entre otras.

Actividades infantiles con talleres creativos, circuito de karts y animación con personajes.

Visita de los Reyes Magos a Barrios y Diputaciones

Melchor, Gaspar y Baltasar visitarán distintos barrios y diputaciones de Cartagena para saludar a los niños y recoger sus cartas.

Visitas guiadas



Ruta de los Belenes Ayuntamiento de Cartagena

Fecha: sábado 26 de diciembre.
Inscripción: gratuita y obligatoria, a través de la Agenda Ciudad de www.cartagena.es.

Dos itinerarios gratuitos en autobús para descubrir los belenes de los barrios y diputaciones de Cartagena.

Tren Turístico Ruta de Navidad

Salida: plaza Juan XXIII.
Fechas: del 6 de diciembre al 5 de enero, excepto 24 y 25 de diciembre y 1 de enero.
Horario: 11:00 a 14:00 y 17:00 a 20:00 h.

Recorrido por el centro de Cartagena para disfrutar de la iluminación y la decoración navideñas.

Agencia del Tiempo Pasaporte Cultural

Lugar: Muralla Púnica, Museo del Foro Romano y Museo del Teatro Romano.
Fechas: todos los días, en horario de apertura, hasta el 7 de enero.
Validez del pasaporte: 15 días.
Información: 968 50 00 93.

Conviértete en agente del tiempo y descubre el pasado de Cartagena resolviendo acertijos, descifrando códigos y superando pruebas de observación en tres espacios arqueológicos.

Feliz Navidad, Bona Saturnalia

Lugar: Museo del Teatro Romano.
Fechas: 5, 12, 19, 23, 24, 26, 27, 28, 29, 30 y 31 de diciembre; 2, 3, 4 y 5 de enero.
Hora: 11:30 h.

Descubre cómo celebraban los romanos las Saturnales en una visita guiada por el Museo del Teatro Romano, acompañada por el emperador Augusto. La actividad termina con una experiencia musical de percusión para comprobar la acústica del teatro.

ESCAPE ROOM

El Secreto de Peral y los planos perdidos

Lugar: Casa Museo Isaac Peral.
Fechas: sábados y domingos de diciembre; 7, 8, 23, 28, 29 y 30 de diciembre; y 2, 3 y 4 de enero. Hora: 16:00 h.
Gratuito para miembros del Club Cartagena Puerto de Culturas.

Una carta inédita de Isaac Peral y una pieza desaparecida del submarino son las claves de este juego de enigmas. Los participantes deberán resolver las pistas para encontrar el objeto oculto en la casa del inventor.

Regreso al Pasado

Lugar: Museo del Foro Romano Molinete.
Fechas: 6, 7 y 8 de diciembre.
Hora: 11:00 h.

Visita guiada con realidad virtual para descubrir cómo eran el foro, las termas, el templo y el edificio de banquetes de la antigua Carthago Nova.

Requiere comprar entrada

Caminos de Roma

Recorrido: Casa de la Fortuna, Cardo Máximo y Museo del Foro Romano. Fechas: sábados de diciembre y domingos de enero. Hora: 10:30 h. Salida desde la Casa de la Fortuna.

Ruta por la Cartagena romana para descubrir antiguas calzadas, sistemas de alcantarillado y espacios del foro. Incluye una visita exclusiva al yacimiento del Cardo Máximo.

Del Teatro a la Domus del Pórtico

Recorrido: Museo del Teatro Romano y Domus del Pórtico. Fechas: domingos de diciembre, enero y febrero. Hora: 11:00 h. Gratuito para miembros del Club Cartagena Puerto de Culturas.

Visita guiada desde el Museo del Teatro Romano hasta la Domus del Pórtico, pasando por el callejón de la Soledad, en el antiguo barrio de pescadores.

Cartagena Romana y Mediterránea

Recorrido: Museo del Teatro Romano, Museo del Foro Romano y barco turístico por la bahía. Fechas: domingos de diciembre y festivos del 6 y 8 de diciembre. Horario: 11:30 h. Salida desde el Museo del Teatro Romano. Paseo en barco a las 16:30 h, desde el antiguo Club de Regatas.

Ruta por el Teatro Romano y el Museo del Foro Romano para conocer la vida en Carthago Nova. La visita se completa con un paseo en barco por la bahía.

Asclepios. 2.000 años de una colonia

Recorrido: Ascensor Panorámico, Castillo de la Concepción y Museo del Teatro Romano, pasando junto a la Catedral Antigua. Fechas: sábados de enero. Hora: 11:00 h. Salida desde el Ascensor Panorámico.

Recorrido por la historia de Cartagena, desde la época romana hasta la medieval, con vistas panorámicas de la ciudad y su puerto.

La Gran Aventura Inmersiva

Plaza de San Francisco. Del 10 de diciembre al 10 de enero. Horario: del 10 al 21 de diciembre: de 16:30 a 20:30 h. y del 22 de diciembre al 10 de enero: de 11:30 a 13:30 y de 16:30 a 20:30 h.

Una experiencia navideña con gafas de realidad virtual que permitirá a los más pequeños viajar a mundos mágicos y visitar a Papá Noel y los Reyes Magos.

Exposiciones

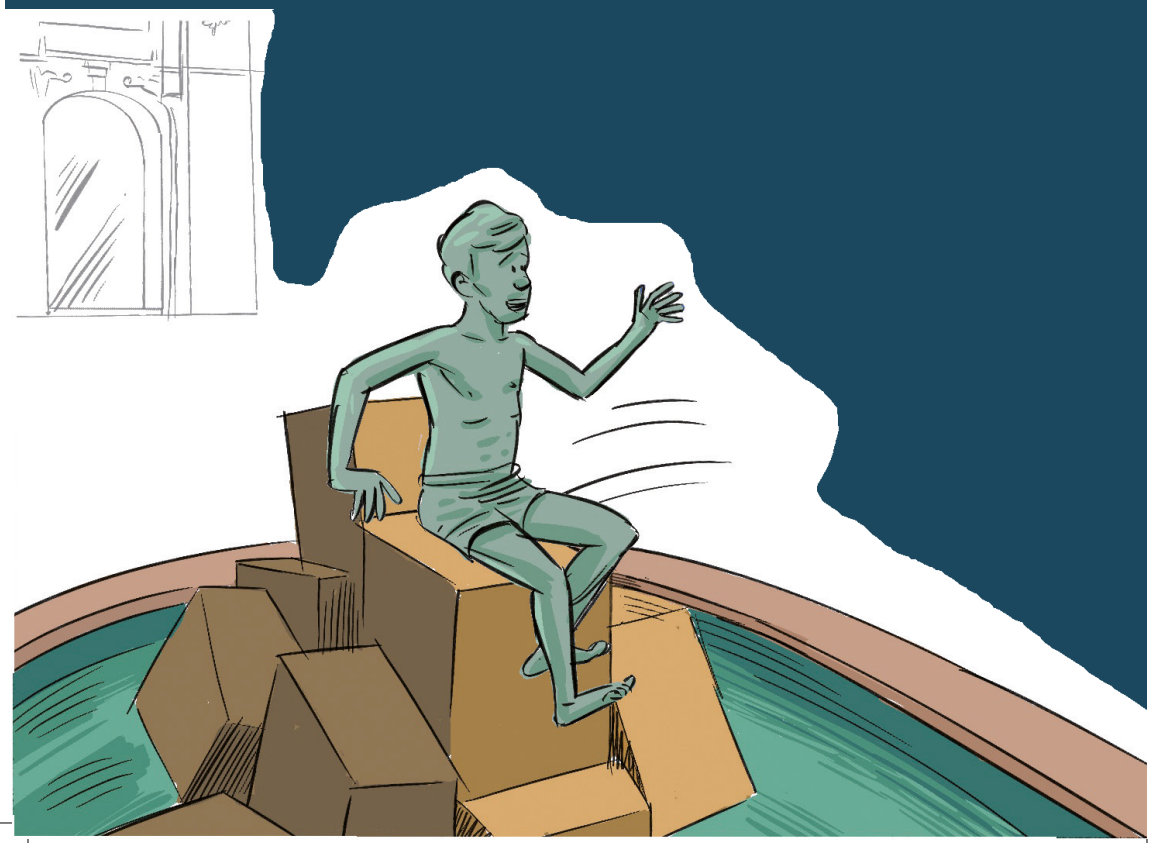

PACO CONESA

Lo que queda del día

Palacio Consistorial.
Del 29 de octubre de 2026 al 14 de enero de 2027.

MARTA FRESNEDA

Volver al origen

Centro Cultural Ramón Alonso Luzzy. Sala Carlos Gallego.
Del 2 de octubre de 2026 al 9 de enero de 2027.

JOSÉ SÁNCHEZ BARBERÁ

Cristos, vírgenes, ángeles, santos...

Centro Cultural Ramón Alonso Luzzy. Primera planta.
Del 10 de diciembre de 2026 al 9 de enero de 2027.

FUNDACIÓN SEGARRA – UNIVERSIDAD CEU SAN PABLO.

Marcando el paso

Domus del Pórtico. Sala de exposiciones.
Del 18 de octubre de 2026 al 17 de enero de 2027.

EDUARDO CHILLIDA BELZUNCE

El peso de la mirada

Museo del Teatro Romano.
Del 10 de diciembre de 2026 al 8 de marzo de 2027.

Asociación Belenista de Cartagena

Sala Dora Catarineu.
Del 12 de diciembre de 2026 al 12 de enero de 2027.


ESTA NAVIDAD,
REGALA ALGO QUE
NO SE PUEDE ENVOLVER.
ILUSIÓN
Dona un juguete.
JUGUETEA
CAMPAÑA DE RECOGIDA DE JUGUETES
968 12 89 19
Palacio de Deportes
Avda. del Cantón
Del 1 al 22 de diciembre
de 10 a 13 h.
Ayuntamiento
Cartagena

Juguetea

Esta Navidad, regala algo que no se puede envolver: ilusión

El Ayuntamiento de Cartagena organiza una nueva edición de Juguetea, una campaña solidaria para que ningún niño o niña del municipio se quede sin regalo el Día de Reyes.

Se recogerán juguetes nuevos, no bélicos ni sexistas, destinados a niños y niñas de 0 a 12 años.

Estas fiestas, además, son también una invitación a valorar lo que verdaderamente importa y a estar más cerca de quienes nos necesitan. A recordar que, hace más de dos mil años, en la humildad de un pesebre de Belén nació Jesús y nos dejó un mensaje de amor, generosidad y paz que sigue dando sentido a estas celebraciones.

Lugar: Palacio de Deportes (avenida del Cantón, s/n).
Recogida de juguetes: del 1 al 22 de diciembre.
Entrega a entidades colaboradoras: del 30 de diciembre al 2 de enero, en el mismo lugar.

Actividades



Queridos Reyes Magos,



.....

☐ Siempre ☐ Casi siempre ☐ A veces

.....

.....

.....

.....

.....

.....

.....

.....

.....

.....



.....

Sopa de letras



Encuentra en la sopa de letras estos elementos del cartel:


Reyes Magos


Submarino


Malabarista


Papá Noel


Faro


Barco


Regalos

Q	R	T	N	B	X	R	E	G	A	L	O	S	F	S	D
M	C	A	R	T	A	G	E	N	A	Z	V	M	Q	R	L
H	S	U	B	M	A	R	I	N	O	K	T	B	X	E	G
F	Z	T	R	I	N	E	O	L	U	Z	I	L	E	P	V
G	A	V	C	D	M	R	P	A	N	O	E	L	D	R	J
X	R	E	Y	E	S	M	A	G	O	S	Q	N	B	H	C
T	U	B	O	S	L	N	O	E	S	T	R	A	K	G	F
V	N	A	V	I	D	A	D	A	G	U	A	R	M	Z	Q
C	E	M	A	L	A	B	A	R	I	S	T	A	T	N	P
L	B	A	R	C	O	F	G	V	X	C	L	M	E	J	D
D	H	P	A	P	A	N	O	E	L	K	T	S	R	N	X
R	M	F	C	G	H	Z	L	W	Q	B	X	U	O	V	S
S	Q	L	Z	F	A	R	O	S	R	N	P	E	Z	D	K
B	N	V	X	E	S	T	R	E	L	L	A	S	C	F	M
H	G	K	C	A	R	T	A	G	E	N	A	L	Q	R	B
P	W	R	E	Y	E	S	M	A	G	O	S	D	N	T	Z



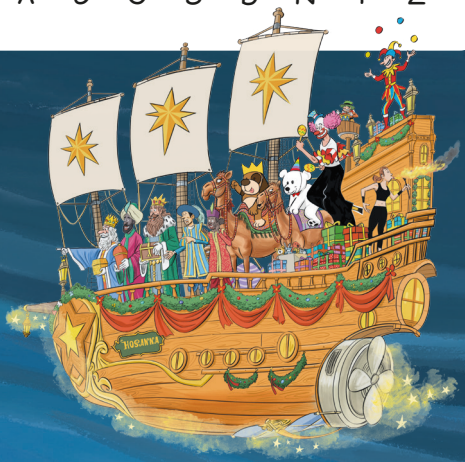

PUEBLA

Recortables











Recortables

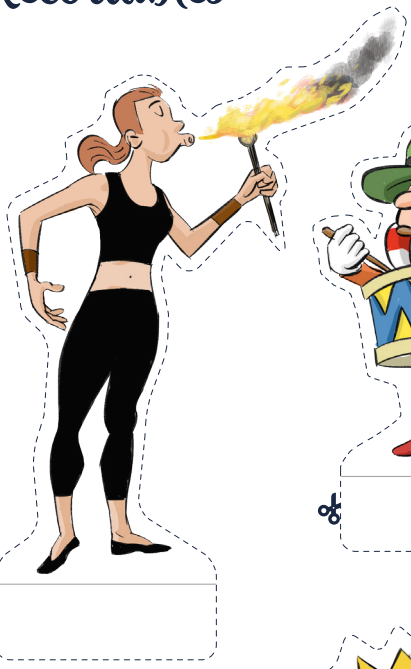







Para más información:
navidad.cartagena.es

Fotografías: **Felipe G. Pagán y Pablo Sánchez del Valle**
Portada e ilustraciones: **Puebla**
Diseño gráfico: **Aguilera Agencia Creativa**
Edita: **Ayuntamiento de Cartagena**
Depósito legal:

Organiza

Ayuntamiento Cartagena

Patrocinan

ACTÚA
GRUPO HOZONO GLOBAL

Puerto de Cartagena
3.000 AÑOS POR DELANTE

repsol

UCAM
UNIVERSIDAD

CIFRA

espacio mediterráneo
CENTRO COMERCIAL Y DE OCIO

RK
INMOHOGARES
BY REALMARK INMOBILIARIA

KIA
M. Gallego

RESTAURANTE-VENTA
EL ABASTO
Más de un siglo de tradición



El Corte Inglés

Huertas Móvil
Hyundai

Ayuntamiento
Cartagena

CARTAGENA

navidad.cartagena.es